株式会社 上杉輸送機製作所
〒557-0063 大阪市西成区南津守5丁目3-47
TEL : 06-6658-2020
FAX : 06-6658-2091

規格・仕様変更

件 名	台車ﾊﾝﾄﾞﾙ仕様変更(折り畳みﾊﾝﾄﾞﾙ、固定ﾊﾝﾄﾞﾙ、ｻｲﾄﾞﾈｯﾄﾊﾝﾄﾞﾙのみです。)
関連商品名	ﾊﾝﾄﾞﾄﾗｯｸ(NB,PB,NF,PF,TF)
目的	ﾊﾝﾄﾞﾙ高さを高くして、腰折角度を強くする事で更に使い勝手の良い台車になる
実施見込	国内、海外共に2018年1月分より変更となります。
特記事項	年末の在庫状況により変更時期の多少の前後はご了承下さい。

現 行

ハンドル高さをもう少し高く出来ないか？というお客様からのニーズがありました。

日本人の平均身長の推移を調べましたので記載させて頂きます。

国民健康・栄養調査による計測値では、男の平均身長は、1950年の160.3cmから2010年の171.5cmへと10cm以上、7.0%の伸びである。平均身長がこの間一貫して伸びている姿が印象的である。一方、女性の平均身長も、同時期に、148.9cmから158.3cmへとやはりほぼ10cm、6.3%の伸びであり、男と同様、一貫して伸びている。

新 仕 様

台車ハンドルの持ち手を地面から900mmの高さを基準とします。
品番によって多少異なりますがハンドルの持ち手高さを約20～40mm高くし、腰折り角度を約20～25mm程をきつくします。

ハンドルの持ち手位置を変更することで現在の平均身長に合った少しでも押し易いハンドル高さに変更していきます。

最近開発された台車はハンドル高さ915mmで設計しましたが大変好評です。

変 更 確 認

①変更内容記入	/
②ｼｽﾃﾑ準備+現在庫ﾁｪｯｸ	/
③仕入先在庫ﾁｪｯｸ	/
④変更予定時期	2018/1月
⑤お客様に案内	/
⑥正式変更日決定	/
⑦ｼｽﾃﾑ変更(準備完了)	/
⑧受注残ﾁｪｯｸ	/

※変更のある場合は下記記入お願いします。

材料：

仕入先：

価格：@変更無し

購入ﾛｯﾄ：

調達ﾘｰﾄﾞﾀｲﾑ：

(図 示 、 説 明)

日本人の平均身長・平均体重の推移

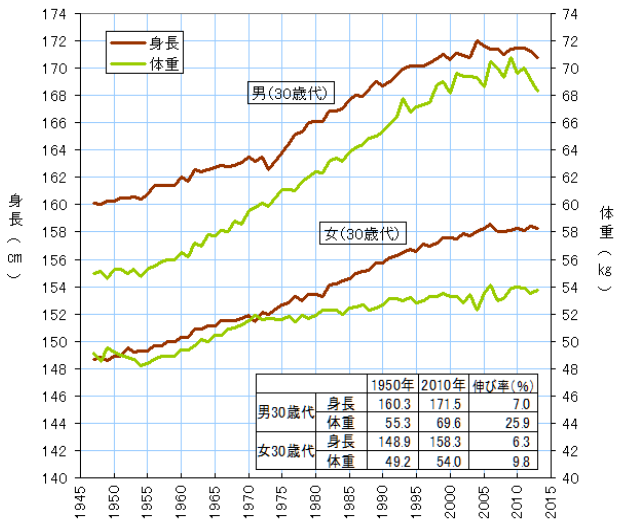

		1950年	2010年	伸び率(%)
男30歳代	身長	160.3	171.5	7.0
	体重	55.3	69.6	25.9
女30歳代	身長	148.9	158.3	6.3
	体重	49.2	54.0	9.8

(注)成人男女の代表として30歳代を取り上げた。
(資料)国民健康・栄養調査(厚生労働省、1974年調査なし)